

Claramunt[®]

FOOD SERVICE

*Protocolo frente al
Covid-19*

Manual de buenas prácticas

27/07/2020 Recomendaciones / **Salut** **EMPRESA** // **TRABAJADOR**

www.claramuntfoodservice.com

Claramunt®

FOOD SERVICE

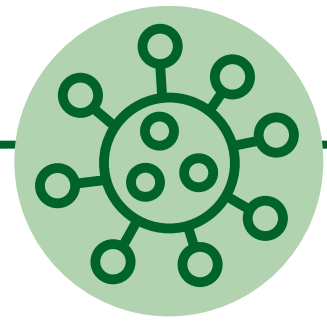

No seas melón
y usa la protección

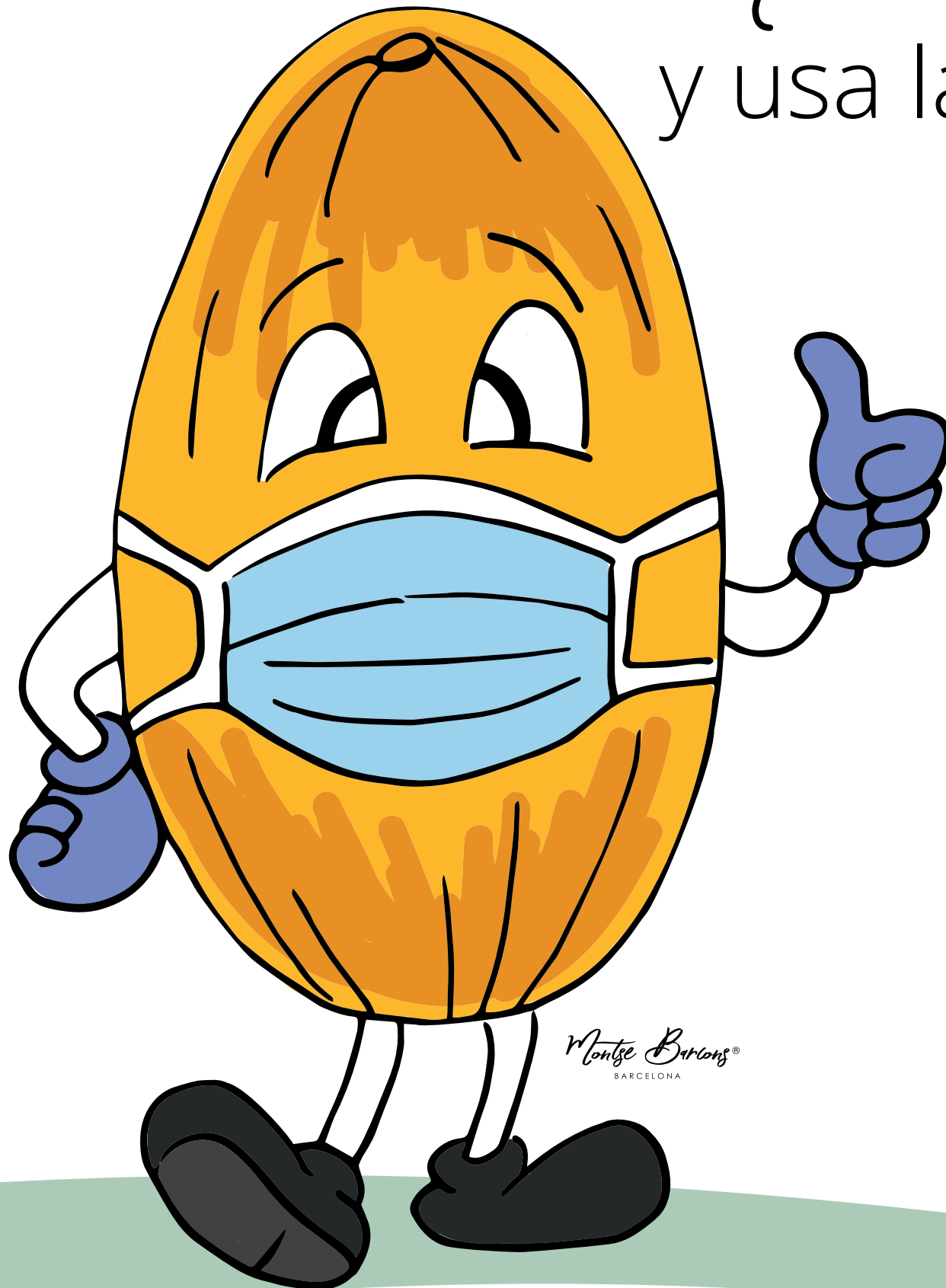

Uso obligatorio de mascarilla



Lavado de manos de forma frecuente



Desinfección e higiene constante tanto personal, en la zona de trabajo como en los equipos de uso común

Salvo que seas un melón, toda persona que entre a las instalaciones de **Claramunt Food Service** deberá llevar mascarilla, limpiarse las manos y ponerse gel hidroalcohólico. En el obrador deberá cumplir la normativa sanitaria según ISO 9001 y 22000. No trabajar con objetos personales (anillos, pulseras, etc). Uso ascensor por 1 persona y distancias marcadas en el suelo. Todos los trabajadores han realizado el curso de riesgos biológicos en la exposición al nuevo COVID-19.

Claramunt®

FOOD SERVICE

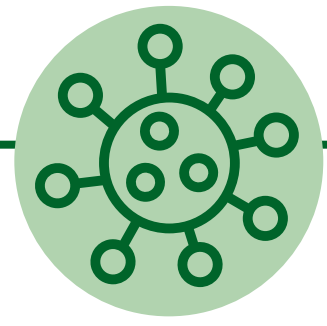

Quiérete a ti y a los demás
poniendo distancia al trabajar

Montse Brucins
BARCELONA

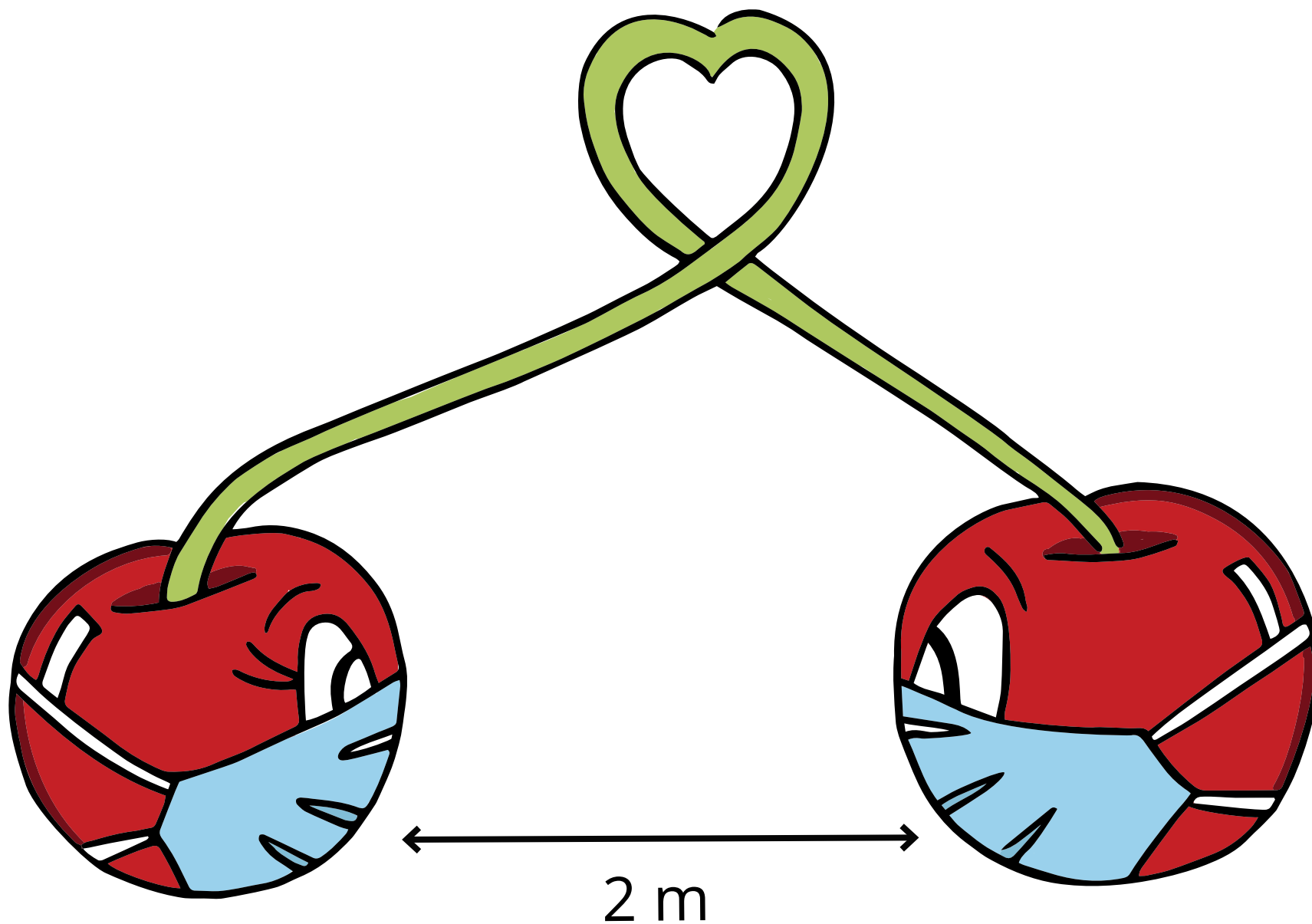

(Durante la jornada laboral siempre se mantendrán dos metros de distancia de seguridad y se utilizarán mascarillas de uso sanitario homologadas UNE-0065, siguiendo los protocolos UNE-EN ISO 12945-2)



Sólo está permitido el uso de zonas comunes (café/ bocadillo) con el nº de personas indicado en la entrada y siempre respetando la distancia de seguridad



Uso obligatorio de guantes de nitrilo para los chóferes y mozos.

Minimizar, a la hora de la entrega mercancía, cualquier contacto con el cliente. No exigir firma cliente, no coger reembolsos.

PROTOCOLO EN EL TRANSPORTE

Siempre que sea posible, los conductores de los vehículos deberán permanecer a bordo. No se recomienda el acceso a otras oficinas de las empresas bajo ningún motivo. Para iniciar y finalizar las operativas de carga/descarga de mercancías y la recogida/ entrega de documentos, si es indispensable que el conductor intervenga, deberá mantener una distancia mínima de 1,5 metros con el resto de personas involucradas en la operativa, uso de mascarilla máxima seguridad CLIMAX 745 y guantes de nitrilo.

Claramunt®

FOOD SERVICE

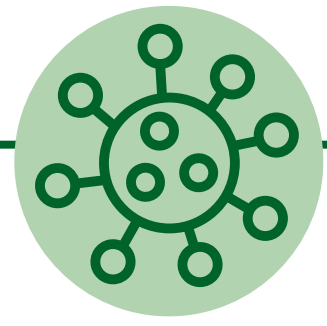

Te queremos
fresco y sano, por eso
te controlamos a diario

SÍNTOMAS MÁS COMUNES

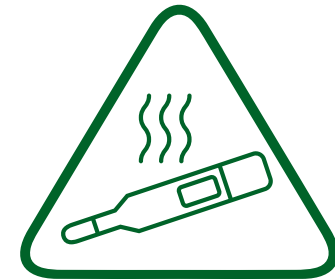

Fiebre



Tos / Sensación de
falta de aire



Cubrirse la nariz y la boca con un pañuelo al toser y estornudar y desecharlo en un cubo de basura con tapa y pedal.

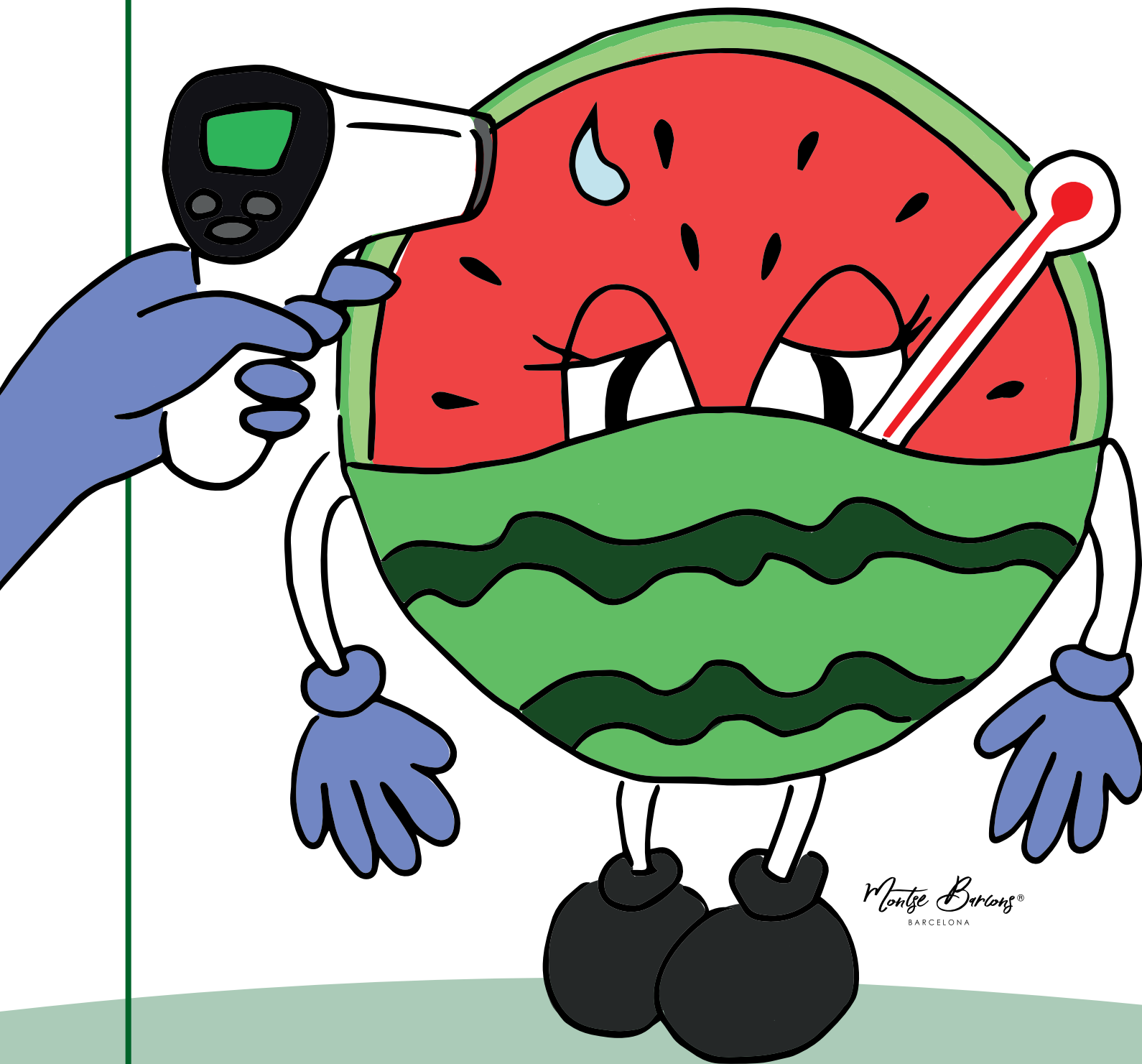

Montse Barons®
BARCELONA

Diariamente al entrar en las instalaciones de **Claramunt Food Service** será obligatoria la circulación hasta la cámara térmica de control de temperatura corporal y asegurarse que no presenta ningún síntoma relacionado con el COVID-19. Si presenta síntomas deberá quedarse en casa, avisar a la empresa de inmediato a los teléfonos 645 63 22 73 | 93 893 27 04 o bien al email rrhh@claramuntfoodservice.com y se iniciará un PROTOCOLO DE RECONOCIMIENTO MÉDICO específico por el Servicio Sanitario de Vigilancia de la salud, frente a la exposición al nuevo Coronavirus (SARS-COV-2)¹. (Ver guía /Salut servicios prevención)

Claramunt[®]

FOOD SERVICE

